KIZILMASKE

Sayı:263 | HAFTALIK GENÇLİK MECMUASI | 5 LİRA

KIZILMASKE
Haftalık Mecmua. Sahibi ve Sorumlu Yönetmeni. M. SEZEN YALÇINER
İdare Yeri: Klodfarer Cad. No:16 ISTANBUL Tel:22 45 32-26 72 42
NEŞİR TARİHİ:18.8.1978

KIZILMASKE
esrarengiz kız
BELLEĞİNİ YİTİREN BİR KIZA YARDIM ETMEK İSTEYEN FANTOM, KENDİNİ OLAYLARIN İÇİNDE BULUR. BÜYÜK BİR MİRASIN VARİSİ OLAN MARİE KONT PHAROS TARAFINDAN ÖLDÜRÜLMEK İSTENMEKTEDİR. NEVAR Kİ FANTOM BUNA ENGEL OLUR VE KAÇMAYA KALKAN KONTUN PEŞİNE DÜŞER...

NE OLDU BU ADAMA ACABA ?

BİR AN KONTROLSUZ KALAN UÇAK YÜKSEKLİK KAYBETTİ...

... SONRA YENİDEN DOĞRULDU...

... BU ARADA FANTOM DA SİLÂHINI ÇEKEREK PERVANEYE ATEŞ ETTİ...

NE OLACAK ŞİMDİ ?
BİLMEM... KONT DÜŞÜNSÜN BUNU !..
ALANA İNER İNMEZ O HERİFİ TEMİZLE-YECEĞİZ...
KONT UÇAĞI ALANA İNDİR-MEYİ BAŞARDI...
SİZLERİ TEKRAR GÖRDÜĞÜME MEMNUN OLDUM.
SİLÂHIMIZ YOK. SAVUNMASIZ ÜÇ İNSANA ATEŞ EDECEĞİNİ SANMAM...
İŞARETİ ÜZERİNE KONTUN ADAMLARI FANTOM'A SALDIRDI... KONT İSE KAÇMAYI TASARLIYORDU...
İŞİNİ BİTİRİN !..

Bu Maceranın Sonu

rangon kaplanı
Yeni Macera
ORMANDA: "FANTOM BAZEN KENTE İNİP SIRADAN BİR İNSAN GİBİ KENTİN SOKAK-LARINDA DOLAŞIR," DERLER...
...VE BİR AKŞAM FANTOM ŞEYTANLA BERABER MOWITAN'IN ARKA SO-KAKLARINDA DOLAŞIRKEN...
DUNS!
O DA NE? İLERDEN BAZI GARİP SESLER GELİYOR...
DUNS!
GEL ŞEY-TAN BİR BA-KALIM...
O SIRADA ARKA SOKAKTA...
YANILMAMIŞIM. YERDE BİR ADAM YATIYOR...

UMARIM GEÇ KALMAMIŞIMDIR.
KAÇALIM BİRİ GELİYOR.
BİR ŞEYİN YOK YA ?
RANGON KAPLANI...
NE DEMEK BU ? KONUŞ !.. VAY CANINA... ÖLDÜ..
ONLARI KAÇIRMAYALIM ŞEYTAN...
ÇİN MAHALLESİNİN KARANLIK SOKAKLARINDA AMANSIZ BİR TAKİP BAŞLAMIŞTI...
ONLARA YETİŞMEM GEREK..
İKİ HAYDUT BAŞKA BAŞKA YOLLARA SAPTILAR...

ÖTEKİNİ SEN TAKİP ET ŞEYTAN!
İŞTE GELİYOR!
HAYDUT SAKLANDIĞI KARANLIK KÖŞEDEN BİR ANDA KIZILMASKE'NİN ÜSTÜNE ATLADI...
FAKAT FANTOM'UN KESKİN KULAKLARI ONU DUYMUŞTU. HEMEN DÖNDÜ...
AT O SİLAHI ELİNDEN!
FANTOM ADAMI ÇEVİK BİR HAREKETLE SIRTINDAN AŞIRIP YERE FIRLATTI...
BIÇAĞI BIRAK, YOKSA KOLUNU KIRARIM...

ORMANDA: "FANTOM'UN KIZGIN SESİ KAPLANIN BİLE KANINI DONDURUR" DERLER...
BIÇAKTAN BAŞKA SİLÂHIM DA VAR...
ÇİNLİ DOĞUYA HAS DÖVÜŞ TEKNİĞİYLE KIZILMASKE'YE MEYDAN OKUYORDU...
TEHLİKELİ BİRİ
ÇOK DİKKATLİ OLMALIYIM...ADAMIN İYİ BİR KARETECİ OLDUĞU BELLİ...
...VE ANİ BİR HAREKETLE ÇİNLİNİN ÜSTÜNE ATLAYIP ONU BALYOZ GİBİ YUMRUKLARIYLA YERE YIKTI...
UMDUĞUMDAN KOLAY OLDU...
HERHALDE ŞEYTAN DA DİĞERİNİ YAKALAMIŞTIR...
OYSA ŞEYTAN'IN DURUMU HİÇ DE FANTOM'UN UMDUĞU GİBİ DEĞİLDİ...
ŞEYTAN!

FANTOM ŞEYTAN'I BAĞLI OLDUĞU YERDEN KURTARDI..
İŞTE ARTIK SER-BESTSİN ...
SENİ NASIL BAĞLADILAR ANLAMADIM AMA BU İŞİ BECEREBİLDİKLERİNE GÖRE ÇOK TEHLİKELİ ADAMLAR..
ONU NEDEN ÖLDÜRDÜLER ACABA? SONRA ADAMIN SÖYLEDİĞİ O İSİM... ÇOK GARİP...
FANTOM BUNLARI DÜŞÜNÜR-KEN KARŞISINA BİR ADAM ÇIKTI.
BU ZAVALLI ADAMI NEDEN SÜRÜKLÜ-YORSUNUZ BAYIM?
?
SİZ KİMSİNİZ?
BENİM KİM OLDU-ĞUM ÖNEMLİ DEĞİL. BURADA GÖRDÜKLERİNİ-Zİ KİMSEYE SÖYLEMEYİN BAYIM... TABİİ YAŞAMAK İSTİYORSANIZ ...
BURADAN DA BİR AN ÖNCE GİDİN!

NE DEMEK BU ? BİR TEHDİT Mİ ?
BENİ YANLIŞ ANLAMAYIN. BEN POLİS MÜFETTİŞİYİM. NEYSE ÇOK KONUŞTUK...
İYİ AKŞAMLAR!..
HAY ALLAH! NE GARİP ADAM!..
BİR POLİS CİPİ KATİLİ ONLARA TESLİM EDEBİLİRİM...
FANTOM OLANLARI POLİSE ANLATTI...
BİZİMLE BİRLİKTE KARAKOLA KADAR GELMEMİZ GEREK.
KATİLLERDEN BİRİNİ YAKALADIM.
DAHA SONRA KARAKOLDA...
ADIM KOMİSER YENG. BİZE YARDIMCI OLDUĞUNUZ İÇİN ÇOK TEŞEKKÜR EDERİM.
ÖNEMİ YOK... ZOR OLMADI.
ÖLEN ADAM KONUŞTU MU ?
FANTOM BİR AN TEREDDÜT ETTİ...
SÖYLEMEM GEREKLİ Mİ ACABA ?
..VE KOMİSERİN SORUSUNA BİR SORUYLA KARŞILIK VERDİ..
ÖLEN KİMDİ ?

FANTOM MASANIN ÜZERİNDEKİ KÂĞITLAR-DAN BİRİNE KAÇAMAK BİR GÖZ ATTI...
KÂĞIDIN ÜZERİNDE ÖLEN ADAMIN ADI YAZILI. KRİSTOFER LAO..
AZ ÖNCE GELEN BİR GEMİDE ÇALIŞIYOR-MUŞ..
PARASI İÇİN ÖLDÜR-MÜŞLERDİR..
KATİLİ SORGUYA ÇEKTİNİZ Mİ?
EVET AMA ŞİMDİLİK KONUŞMAMAKTA DİRENİYOR. FAKAT YAKINDA DİLİ ÇÖZÜLÜR..
YANINDA BİR DE KADIN VARDI...
PEKİ, YA ÖLEN ADAM BİR ŞEYLER SÖY-LEDİ Mİ?
HAYIR... KONUŞMADI!
SÖYLEMESEM DAHA İYİ OLA-CAK...
YARDIMINIZ İÇİN TEKRAR TEŞEKKÜR EDERİM. ARTIK GİDEBİLİRSİNİZ.'
FANTOM KARAKOLDAN HENÜZ ÇIK-MIŞTI Kİ..
!

MERHABA! İŞTE YİNE KARŞILAŞTIK. ŞU ÖLDÜRÜLEN ADAM SİZE BİR ŞEY SÖYLEDİ Mİ ACABA?
HERKES BANA BUNU SORUYOR. ÇOK ÖNEMLİ OLMALI.
POLİS CİNAYETİN PARA İÇİN İŞLENDİĞİNİ SANIYOR...
SİZ BU KONUDA NE DÜŞÜNÜYORSUNUZ?
PARA İÇİN TABİİ... HER NEYSE HOŞÇAKALIN!
BU ADAMIN ÇOK ŞEY BİLDİĞİNE EMİNİM... ONU TAKİP ETMELİ..
İŞLER GİTTİKÇE KARIŞIYOR.
BÖYLECE KIZILMASKE, MÜFETTİŞ OLDUĞUNU SÖYLEYEN ADAMI TAKİBE BAŞLADI...

AMA KARANLIK BİR KÖŞEDE ÇİNLİ GÖZDEN KAYBOLDU...
HAY AKSİ.. ADAM BİRDEN KAYBOLDU...
BENİ İYİ ATLATTI DOĞRUSU. TECRÜBELİ BİRİ OLDUĞU BELLİ..
DAHA SONRA...
ONU ŞEYTAN'IN BİLE BULACAĞINI SANMAM.
NEYSE ŞİMDİ DE LİMANA GİDİP BİR GÖZ ATALIM..
AZ SONRA LİMANDA...
ÖLDÜRÜLEN ADAMIN GEMİSİ BURADA OLMALI. KAĞITTA YAZDIĞINA GÖRE ADI: "DOĞU YILDIZI" İMİŞ..
FANTOM'UN ARADIĞI GEMİYİ BULMASI ZOR OLMADI...
DOĞU YILDIZI
BU SIRADA YAKLAŞAN BİR GEMİCİYE SOKULARAK...
AFFEDERSİNİZ KRİSTOFER LAO'YU TANIYOR MUSUNUZ?
EVET.. NE OLMUŞ?

KRİSTOFER DÜN ÖLDÜRÜLDÜ. POLİS PARA İÇİN OLDUĞUNU SÖYLÜYOR.
PARA İÇİN Mİ ? AMA O METELİK-SİZİN BİRİYDİ..
BANA SÖYLER MİSİNİZ ? NASIL BİR ADAMDI ?
SESSİZ, İÇİNE KAPA-NIK AMA SON DERECE CESUR VE KUVVETLİYDİ...
AZ SONRA GEMİNİN YÜKÜ BOŞALTILMAYA BAŞLANMIŞTI...
DOĞU YILDIZI
YÜKLERİN ARASINDAKİ BİR KAFES KIZILMASKE'NİN DİKKATİ-Nİ ÇEKMİŞTİ.
!?
BİR KAPLAN KAFESİYDİ BU...
RANGON KAPLANI!

ÇOK GEÇMEDEN KAFES NAKLİYE KAMYONLARINDAN BİRİNE YÜKLENDİ...
STOWN
SPORT
TAKSİ!
AYNI ANDA AZ İLERİDE...
ŞUNU TAKİP ET.!
KAMYON ŞOFÖRÜ KAPLANI HAYVAN SATAN BİR DÜKKÂNA BIRAKTI...
KAFESİ PARÇALAYACAK DİYE ÖDÜM KOPUYORDU...
NİHAYET KURTULDUK ŞU KAPLANDAN...
AZ SONRA FANTOM DA AYNI DÜKKÂNIN ÖNÜNE GELMİŞTİ..
TAMAM! BURADA DURUN LÜTFEN!
HER TÜRLÜ HAYVAN SATAN BİR DÜKKÂN..
UR-
HANDEL
VE İÇERİ GİRDİ.

!!
BU SABAH YAKALAYIP POLİSE TESLİM ETTİĞİM ADAM.
BU RASTLANTI İKİSİNİ DE ÇOK ŞAŞIRTMIŞTI...
ADAM BİRDEN KAÇMAYA BAŞLADI...
FANTOM'DA HEMEN ARKASINDAN ATILDI...
SLAM!
ŞU KAPI-DAN İÇERİ GİRDİ...
İÇERİDEN KİLİTLEMİŞ..
ŞU SANDIKTAN KUV-VET ALIP KIRABİLİ-RİM BELKİ..

ORMANDA: "FANTOM ON KAPLAN GÜCÜNDEDİR" DERLER...
MORRIS ... BENGAL
SERT BİR TEKME İLE KAPI...
...PARAMPAR-ÇA OLDU...
NEE...
KIPIRDAMAYIN!

O KAPLANI YERİNE SOK!
ÇİNLİ KADIN SÖYLENENİ YAPTI...
FANTOM ADAMIN SÖKTÜĞÜ KAFES DEMİRİNİ İNCELEDİ...
MM. BUNLAR DEMİR DEĞİL BORU... MESELE ŞİMDİ DAHA İYİ ANLAŞILIYOR.
O GEMİCİ SİZİN KAÇAKÇI OLDUĞUNUZU ÖĞRENMİŞTİ. ONU BU YÜZDEN ÖLDÜRDÜNÜZ..
O SIRADA YANLARINDA BİR ADAM BELİRDİ...
İŞTE BUNU HİÇ BEKLEMİYORDUM!
BU KOMİSER YENG'Dİ..
KUTLARIM SİZİ BAYIM!..

SUÇ ORTAĞINI YAKALAMAK İÇİN KATİLİ SERBEST BI- RAKIP TAKİP ETTİM VE BURAYI BULDUM.
FAKAT SİZ BENDEN ÖNCE DAVRANIP İKİSİNİ DE ELE GEÇİRMİŞSİ - NİZ...
KAPLAN KAFESİNİN BORULARIYLA BİR ŞEY KAÇIRI - YORLAR.
DEMEK BUNU ÖĞRENDİNİZ?
TAM ZAMANINDA GELDİN!..
ONU ORTADAN KALDIRALIM...
SİZ ONUNLA MEŞGUL OLUN BEN ŞEFİ ARAYAYIM...

DÜKKÂNI HEMEN BOŞALTIN..
AMA ŞEF BURAYI SADECE O BİLİYOR...
BAŞKA BİRİNE SÖYLEMİŞ OLABİLİR.
KAÇAKÇILARIN ŞEFİ ÇOK SİNİRLENMİŞTİ...
O ADAMI DA HEMEN ÖLDÜRÜN!..
PEKİ ŞEF!..
BURAYI DERHAL TERKEDİYORUZ.
ONU BURADA KİMSE BULAMAZ...
KOMİSER YENG DÖŞEMEYİ KALDIRDI...
..VE ALTINDAKİ TOPRAĞI KAZMAYA BAŞLADI
ÇOK GEÇMEDEN ORTAYA BİR KAPAK ÇIKTI...
İŞTE OLDU!

AZ SONRA.
KAPLANI GETİRİN!
ÇOK AKILLISIN YENG!
GERİDE HİÇ BİR İZ BIRAK-MAMALIYIZ...
BU ARADA KIZILMASKE KENDİNE GEL-MİŞTİ...
NE OLDU BANA? NEREDE-YİM?
ŞİMDİ HATIR-LADIM. KOMİSER YENG BAŞIMA VURMUŞTU...
DEMEK O DA ÇE-TEDEN!..
HAYVANLARI SEVDİ-ĞİNİZİ SANIYORUM.

PEŞİNE DÜŞTÜĞÜNÜZ RANGON KAPLANINI YANINIZA BIRAKI-YORUM, BAYIM. BÖYLECE CANINIZ SIKILMAZ...
FAKAT FANTOM BİRDEN DÖNÜNCE...
CEZANI ÇEKECEKSİN KOMİSER YENG!
AMAN TANRIM! ÖLÜMSÜZ RUH!..
ÇABUK KAPLANI GETİRİN!
GELDİ YENG!
ELİMİZİ ÇABUK TUTALIM...
YİNE GÖRÜŞECE-ĞİZ YENG!
ACABA GERÇEKTEN ÖLÜMSÜZ MÜ?

BU ADAMDAN NİÇİN KORKUYORSUNUZ KOMİSER YENG?
ONUN KİM OLDUĞUNU BİLSEYDİN SEN DE KORKARDIN.
O FANTOM'DUR. YERLİLER ONUN ÖLÜMSÜZ OLDUĞUNU SÖYLER!
NE OLURSA OLSUN ORADAN KURTULAMAZ. AZ SONRA ÖLECEK.
ARTIK KORKMANIZA GEREK KALMADI. KOMİSER.
FAKAT FANTOM DÖRT YÜZ YILDIR YAŞIYOR. ONU KİMSE ÖLDÜREMEZ.
AZ SONRA DÜKKÂN BOŞALMIŞTI...
İÇERDE BÜTÜN BUNLAR OLURKEN ŞEYTAN DIŞARIDA BEKLİYORDU...
DJUR-
HANDEL
O CİVARDA SİYAH ŞAPKALI ESRARENGİZ BİRİ DAHA VARDI..

DİKKAT ET ÇARPACAKSIN.
GARAJ ÇIKIŞI
!
SABAH GÖRDÜ-ĞÜM ADAM BU..
VAY CANINA! KOMİSER YENG DE BURADAYMIŞ.
AYNI ANDA BODRUMDA...
FANTOM PARDÖSÜYÜ ELİNE SARIP TEK SİLAHI OLAN YUMRUKLARINI..
KONUS-TURMAK İÇİN BEKLİ-YORDU...
VAHŞİ HAYVAN ÇEVİK BİR HAREKETLE KIZILMASKE'NİN ÜSTÜNE ATLADI...
BİRİMİZDEN BİRİ ÖLECEK!
FANTOM OLDUKÇA GÜÇ BİR DURUMDAYDI...

ELİNDEKİ KUMAŞI HAYVANIN AĞZINA SOKUP...
... KARŞI SALDIRIYA GEÇTİ...
SIRTINA ATLAYABİLİRSEM KURTULURUM...
TAMAM... BAŞARDIM... ŞİMDİ İŞİNİ BİTİREBİLİRİM..
SONUN GELDİ ARTIK...
FANTOM'UN GÜÇLÜ KOLLARI VAHŞİ HAYVANI DEMİR MENGENE GİBİ SARMIŞTI...
KAPLAN KURTULMAK İÇİN BOŞ YERE ÇABALADI. VE SONUNDA TÜYLER ÜRPERTİCİ BİR SES DUYULDU. KAPLANIN BOYUN KEMİĞİ KIRILMIŞTI..
TAK
BÖYLE GÜZEL BİR HAYVANI ÖLDÜRMEK İSTEMEZDİM AMA BUNA MECBURDUM...

ŞİMDİ FANTOM ÇUKURDAN ÇIKMAK İÇİN ÇARE ARIYORDU.
KAPAĞIN AŞAĞIDAN AÇILMASI İMKÂNSIZ...
İÇERİDEKİ HAVA DA GİTTİKÇE AZALIYOR..
TAŞLARI İSE YERİNDEN OYNATMAK ÇOK ZOR...
HAVASIZLIKTAN FANTOM'UN BAŞI DÖNMÜŞTÜ... YAVAŞÇA YERE UZANDI...
BÖYLE GİDERSE FAZLA DAYANAMAM..
ŞEYTAN GELSE BİLE KAPAĞI KALDIRAMAZ...
DAKİKALAR İLERLEDİKÇE ÇUKURUN HAVASI DAHA DA AZALIYORDU..
AYNI ANDA YUKARIDA..
TAKİP ETTİĞİM PARDÖSÜLÜ ADAMA NE OLDU ACABA ?
SİYAH ŞAPKALI ADAM ÇEVRESİNE BAKINDI...
DÜKKÂNA GİRMİŞ AMA...

GÖRÜNÜRDE KİMSELER YOK..
ÇOK GARİP. ADAM BİRDEN-BİRE YOK OLDU.
FAKAT... DUR BAKAYIM.. KÖPEĞİ DIŞAR-DAYDI.. İŞTE BU ÇOK İYİ...
ADAM DÜKKÂNIN KAPISINI AÇARAK ŞEYTAN'I İÇERİ ÇAĞIRDI...
HAYDİ GEL BURA-YA..
ZATEN İÇERİ GİRMEK İÇİN SABIR-SIZLANAN ŞEYTAN OK GİBİ İLERİ FIRLADI...
SAHİBİNİ ARA BAKALIM!
AKILLI HAYVAN ETRAFI DİKKATLE KOKLADI...
DÖŞEMEYİ TIRMALIYOR.
ŞEYTAN FANTOM'UN KOKUSUNU ALMIŞTI.
ÇİNLİ DEMİR BİR ÇUBUKLA ÜSTTEKİ KAPAĞI KALDIRDI...
AMA BUNUN ALTI TOPRAK..

ŞEYTAN BU KEZ DE TOPRAĞI EŞELEMEYE BAŞLADI...
BİR KAPAK!..
AZ SONRA...
İNSAN NE KADAR DÜŞÜNSE BURADA BİR KAPAK OLACAĞI AKLINA GELMEZ.
KAPAK AÇILINCA ÇUKURA BİRDEN HAVA DOLDU...
OH!.. TEMİZ HAVA!..
ŞEYTAN! AMA NASIL OLUR BU?
SİZ MİYDİNİZ? HAYATIMI KURTARDINIZ...
BEN DEĞİL KÖPEĞİNİZ KURTARDI SİZİ...
GÖRÜYORUM Kİ KAPLANI ÖLDÜRMÜŞSÜNÜZ... HEM DE SİLAHSIZ.. AFERİN DOĞRUSU...
SİZİ ŞİMDİYE DEK HİÇ GÖRMEDİM AMA FANTOM OLDUĞUNUZU BİLİYORUM.

FANTOM EFSANESİNİ ÇOK DUYDUM. GERÇEKTEN ÖLÜMSÜZ MÜSÜNÜZ?..
BİLMEM KAPLANA SORUN!
ÖLEN GEMİCİNİN NE SÖYLEDİĞİNİ HÂLÂ MERAK EDİYOR MUSUNUZ?
HAYIR... ÇÜNKÜ BİLİYORUM... GEMİDEKİ KAÇAKÇILIĞI ÖĞRENMİŞTİ...
UYUŞTURUCU MADDE KAÇAKÇILIĞI DEĞİL Mİ?
EVET... HEM DE EN İYİ KALİTE EROİN..
SİZ DE ONLARIN PEŞİNDESİNİZ GALİBA?..
ÖYLE.. BURAYA BU İŞ İÇİN ÇİN'DEN GELDİM..
İŞTE BENGALİ'DE ÇALIŞABİLMEM İÇİN GEREKLİ İZİN BELGEM. ÜZERİNDE BAŞKAN LUAGA'NIN İMZASI DA VAR..
LEGITIMATION SPECIAL 38
CHOU CHAN
NARKOTİK BÜRODANSINIZ DEMEK!..
EVET.. UZUN SÜREDİR BU ÇETENİN PEŞİNDEYİZ..
ŞEFLERİNİN KİM OLDUĞUNU ÖĞRENEBİLDİNİZ Mİ? ÖNEMLİ BİRİ OLMALI!..
EVET.. ÇOK BÜYÜK BİR ÇETEYİ YÖNETİYOR. ASYA'DAKİ BÜTÜN UYUŞTURUCU MADDE KAÇAKÇILIĞINI ELİNDE TUTAN BİR ÇİNLİ BU...

"HONG-KONG, MALEZYA BURMA VE DAHA BİRÇOK YERDEKİ BÜTÜN HAŞHAŞ TARLALARI YÖNETİMİ ALTINDA..."
"FAKAT ADINI BİLEN YOK..."
"HATTA YÜZÜNÜ BİLE GÖREN OLMAMIŞ..."
"KAPLAN KAFESİNİN BORULARI İÇİNDE EROİN KAÇIRIP BATI DÜNYASINA SATIYORLAR VE BÖYLECE BİNLERCE İNSAN UYUŞTURUCU MADDE KULLANARAK ÖLÜYOR..."
ÖLDÜRÜLEN GEMİCİNİN KİM OLDUĞUNU BİLİYOR MUSUNUZ?
ELBETTE. O GEMİYE YERLEŞTİRDİĞİMİZ GİZLİ AJANIMIZDI. BİZİMLE TEMASA GEÇMEDEN ÖLDÜRDÜLER ONU..
SON SÖZÜ "RANGON KAPLANI" OLMUŞTU..
BUNU SÖYLERKEN DE KAFESİ KASTETMİŞTİ. BEN DE İLK KARŞILAŞMAMIZDA SİZDEN BUNU ÖĞRENMEK İSTEMİŞTİM.
KAÇAKÇILAR ÇOK KURNAZCA DAVRANMIŞLAR.
HİÇ BİR GÜMRÜKÇÜ BİR KAPLAN KAFESİNİ NE ARAMAYI DÜŞÜNÜR NE DE BUNA CESARET EDEBİLİR..

DÜKKÂNI BOŞALTIP GİTTİLER VE ARKALARINDA EN UFAK BİR İPUCU BİLE BIRAKMADILAR..
İZLERİNİ YENİDEN BULMAK ZOR OLACAK...
UNUTTUĞUNUZ BİR ŞEY VAR. KOMİSER YENG'İ KONUŞTURABİLİRİZ...
YENG BENİM ÖLDÜĞÜMÜ SANIYOR. BU YÜZDEN SAKLANMAK GEREĞİNİ DUYMAYACAKTIR.
NE YAZIK Kİ BU İMKÂNSIZ. ONUN SUÇLU OLDUĞUNA DAİR ELİMİZDE KANIT YOK...
HAKLISINIZ... EN İYİSİ ONU SUÇÜSTÜ YAKALAYIP İTİRAFA ZORLAMAK...
EVET AMA NASIL ?
ÖLDÜĞÜMDEN EMİN OLMAK İÇİN BURAYA TEKRAR GELECEKTİR. SİZ ŞEYTANLA DIŞARIDA BEKLEYİN...
PEKÂLÂ. YALNIZ DİKKATLİ OLUN!
AZ SONRA...
İŞTE TABANCAM DA BURADA. ŞİMDİ KOMİSERİ BEKLEMEKTEN BAŞKA YAPACAK BİR ŞEY YOK...

GERÇEKTEN DE AKŞAMA DOĞRU...
BURADA DURAYIM. DÜKKÂNA GELDİM SAYILIR...
KOMİSER YENG ARKA KAPIDAN İÇERİ GİRDİ...
YAŞIYOR MU ACABA?
YA ÖLMEMİŞSE? HAY ALLAH... KORKUYORUM GALİBA...
KAPAĞI DİKKATLİCE KALDIRAN KOMİSER KORKUDAN TİTRİ-YORDU...
ONUN İÇİN ÖLÜMSÜZ DİYORLAR AMA KAPLAN İŞİNİ BİTİRMİŞ-TİR...
FAKAT KOMİSER GÖRDÜĞÜ MANZA-RA KARŞISINDA DONUP KALMIŞTI...
ÇUKURDA SADECE ÖLÜ BİR KAPLAN VARDI...

Devamı Gelecek Sayıda

BİLMECE

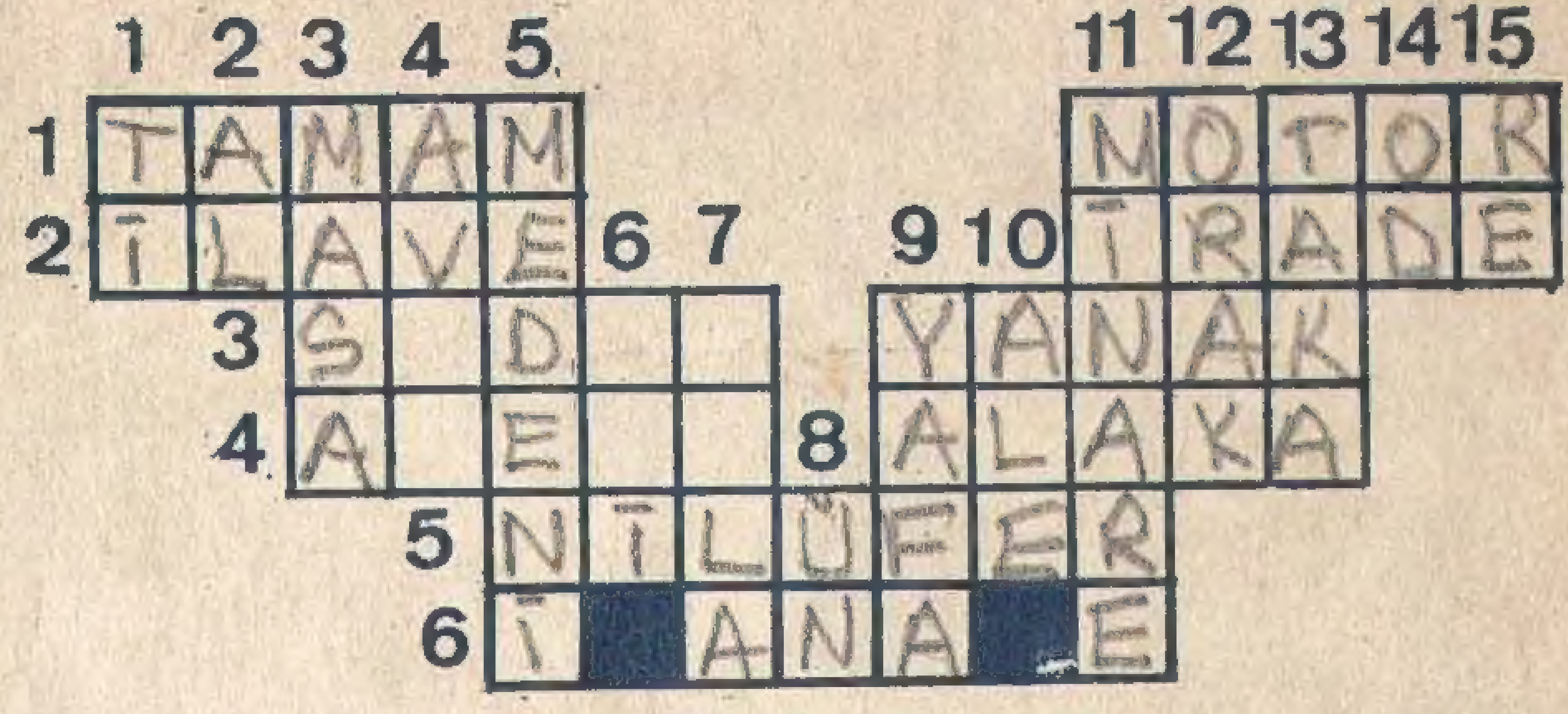

SOLDAN SAĞA: 1-Bütün, eksiksiz; Herhangi bir kuvveti, hareket haline getiren cihaz. 2-Ek; İç kuvvet. 3-Ok torbası; Yüzün iki yanındaki etli kısım. 4-Hemen hemen anlamında bir sözcük; İlgi. 5-Suda açan bir çiçek. 6-Çocuklu kadın.

YUKARIDAN AŞAĞIYA: 1-Boru sesi. 2- Bir renk. 3-Ev eşyalarından. 4-Tersi, mesele. 5-Uygar. 6-Gelecek. 7-Kıymetli bir çiçek. 8-Nam, şöhret. 9-Portakal cinsi. 10-Tersi, göz rengi. 11-Camilerde ezan okunan kısım. 12-Ekin biçme aleti. 13-Bir cins sandal. 14-Tersi, bir nota. 15-Tersi, rütbesiz asker.

Geçen haftaki bilmecenin çözümü

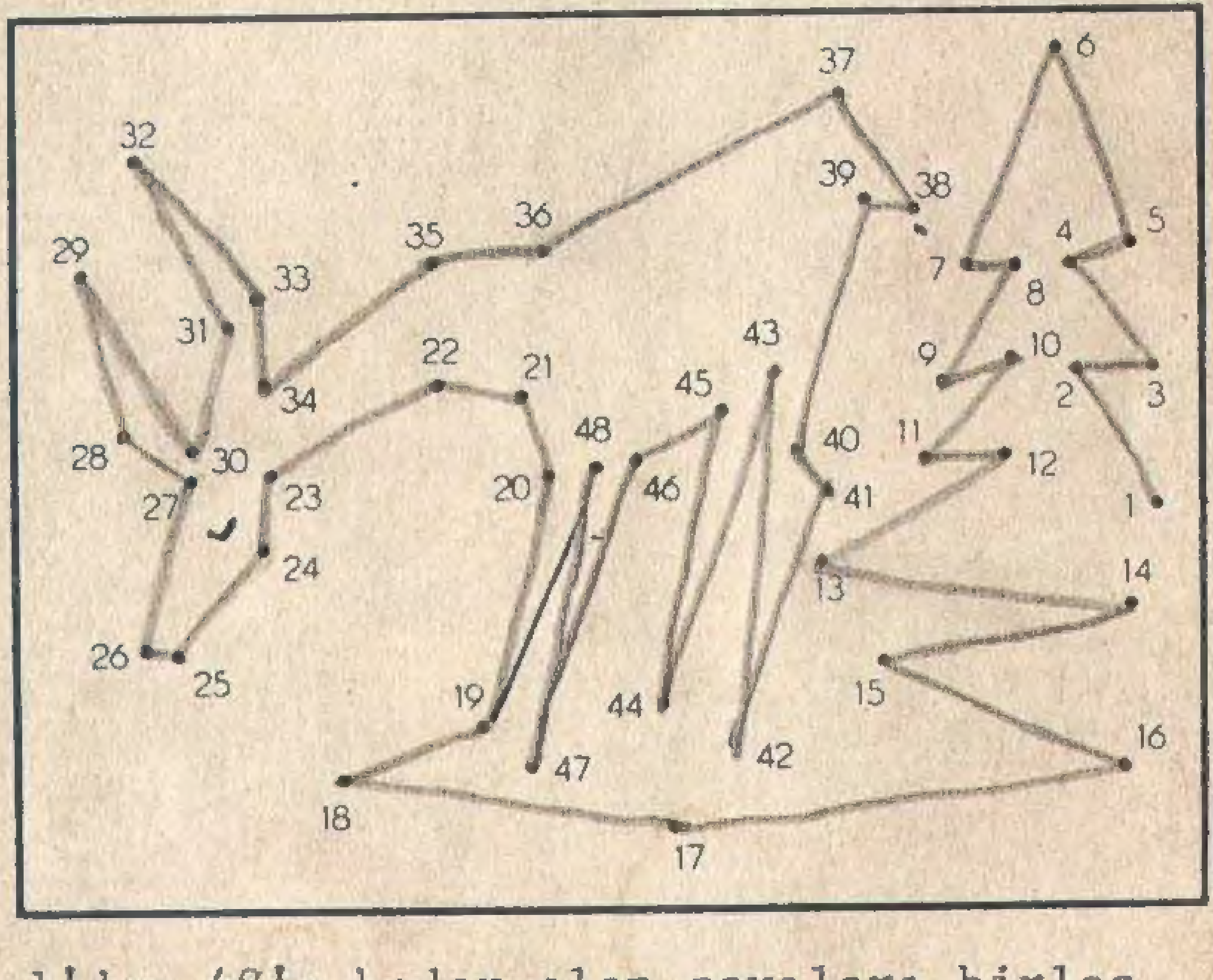

1'den 48'e kadar olan sayıları birleştirin.

HEİDİ
HEİDİ
ALP DEDE
PETER
Tay Yayınları Sunar
ROTENMAYER
TELEVİZYONUN EN ÇOK
SEVİLEN KAHRAMANLARI
HER HAFTA SİZLERLE...
TAMAMEN RENKLİ
Bn. SESSEMAN
JOSEF
KLARA
KARTANESİ

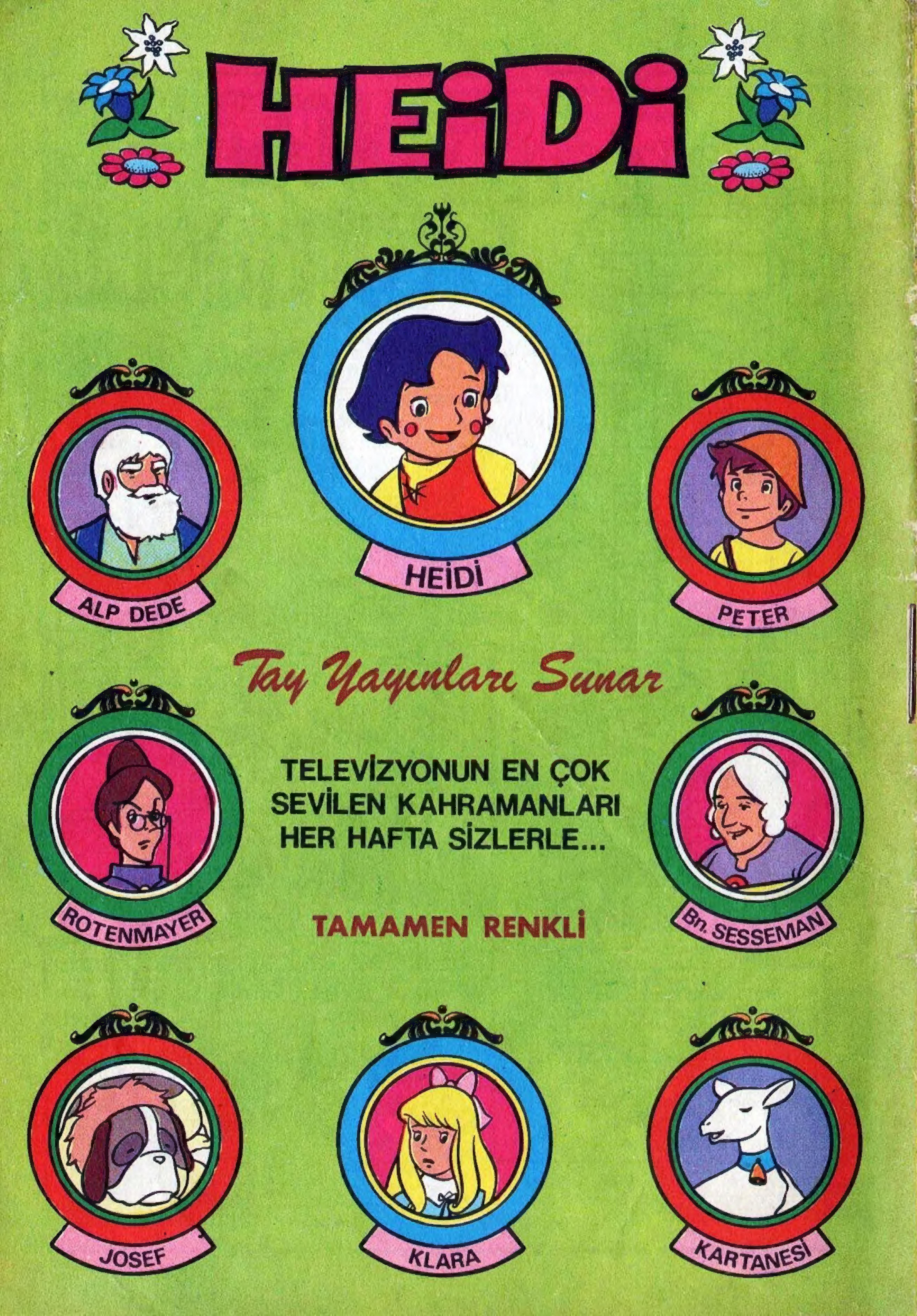

HEİDİ
ALP DEDE
HEİDİ
PETER
Tay Yayınları Sunar
TELEVİZYONUN EN ÇOK
SEVİLEN KAHRAMANLARI
HER HAFTA SİZLERLE...
TAMAMEN RENKLİ
ROTENMAYER
Bn. SESSEMAN
JOSEF
KLARA
KARTANESİ

KIZILMASKE
Sayı:263
HAFTALIK GENÇLİK MECMUASI
5 LİRA
TAY YAYINLARI